



CONSELHO REGIONAL DE ENFERMAGEM DO RIO GRANDE DO SUL Autarquia Federal – Lei nº 5.905/73

Responsabilidade Técnica

Período de referência: janeiro a julho de 2011

TOTAL de instituições cadastradas no COREN-RS até 31 de julho de 2011: 4.961

Responsável Técnico

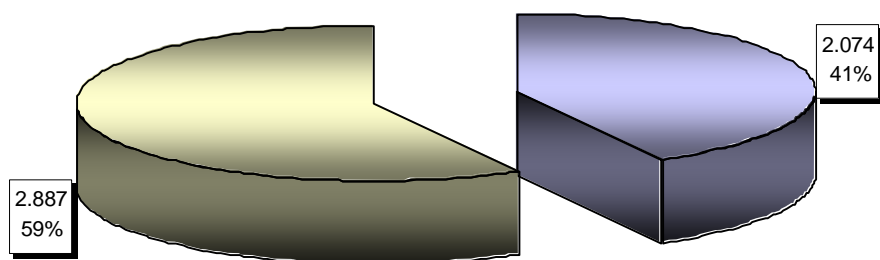

■ Nº de instituições sem Enfermeiro Responsável Técnico ■ Nº de instituições com Enfermeiro Responsável Técnico